PERINGATAN

Komik ini mengandung tema dan muatan dewasa. Bagi yang tidak cukup umur atau tidak nyaman dengan konten tersebut, dianjurkan untuk tidak membacanya.

Illustration by Laun
Story by Bevw
Color by Dwik

CTAK
CTAK

SRAK
SRAK

KRETEK
KRETEK
KRETEK

AHAHAHA
WAHAHAHA

HEI, AKU MASIH PUNYA TEKA-TEKI

OH TIDAK, JANGAN LAGI, ALS

TEKA-TEKIMU RECEH ALS. AKU TIDAK PERNAH TERTAWA JIKA KAU MEMBUAT JOKES

AIR APA..
YANG PALING BERANI?

ITU AIR TERJUN

HAHA

AKU SUDAH TAU JAWABANNYA

YAHHH KOK TAU SIH

HAHAHA! KOMANDAN SUNGGUH PINTAR

AKU JUGA PUNYA!

BAGAIMANA CARA POEM MENGGEMUKKAN BADAN DENGAN CEPAT?

KARENA DIA KURUS

ENGGAK, BUKAN

POEM TIDAK BISA MENGGEMUKKAN BADANNYA

IYA,
POEM LINCAH

SEPERTI AIR
LIURMU JIKA
KAU BERBICARA

HAHA
ITU KARENA
AKU BERSEMANGAT,
NYX

SURUH SAJA POEM MASUK KE SARANG LEBAH

ITU BENGKAK, BUKAN GEMUK LAGI

HAHA

HAHA

KALIAN HOBI SEKALI MEM-BULLYKU

ITU ARTINYA KAMI MENYA-YANGIMU, POEM

YA,
KUSAYANG KAU
POEM

HINGGA AKU SELALU
MEMIKIRKANMU
TIAP MALAM

BERHENTILAH,
ALS!!
KAU MEMBUATKU
MERINDING

HAHAHA
HAHAHA

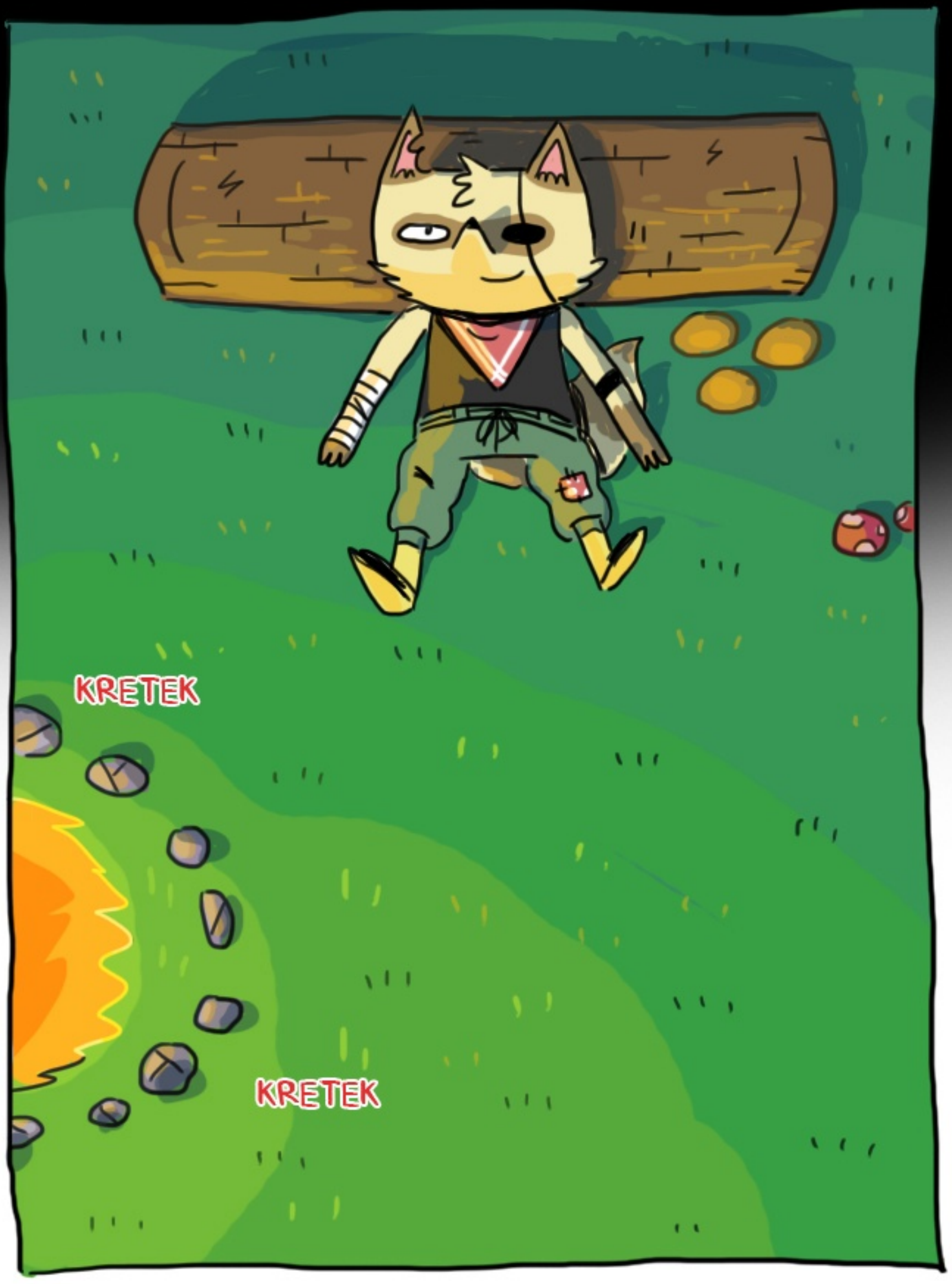
KRETEK
KRETEK

HOAHHMMM

TAP

TAP

TAP

TAP

POEM, DIMANA YANG LAINNYA?

AKU TAK TAHU, AKU SEDANG MENCARINYA

KITA BERPENCAR, POEM

OKE, KITA BERTEMU DI TAMAN BELAKANG ISTANA

AAARGH

AYO KESANA, NYX

GO!

TAP

TAP

TATATAP

TATATAP

TRARAP
TRARAP

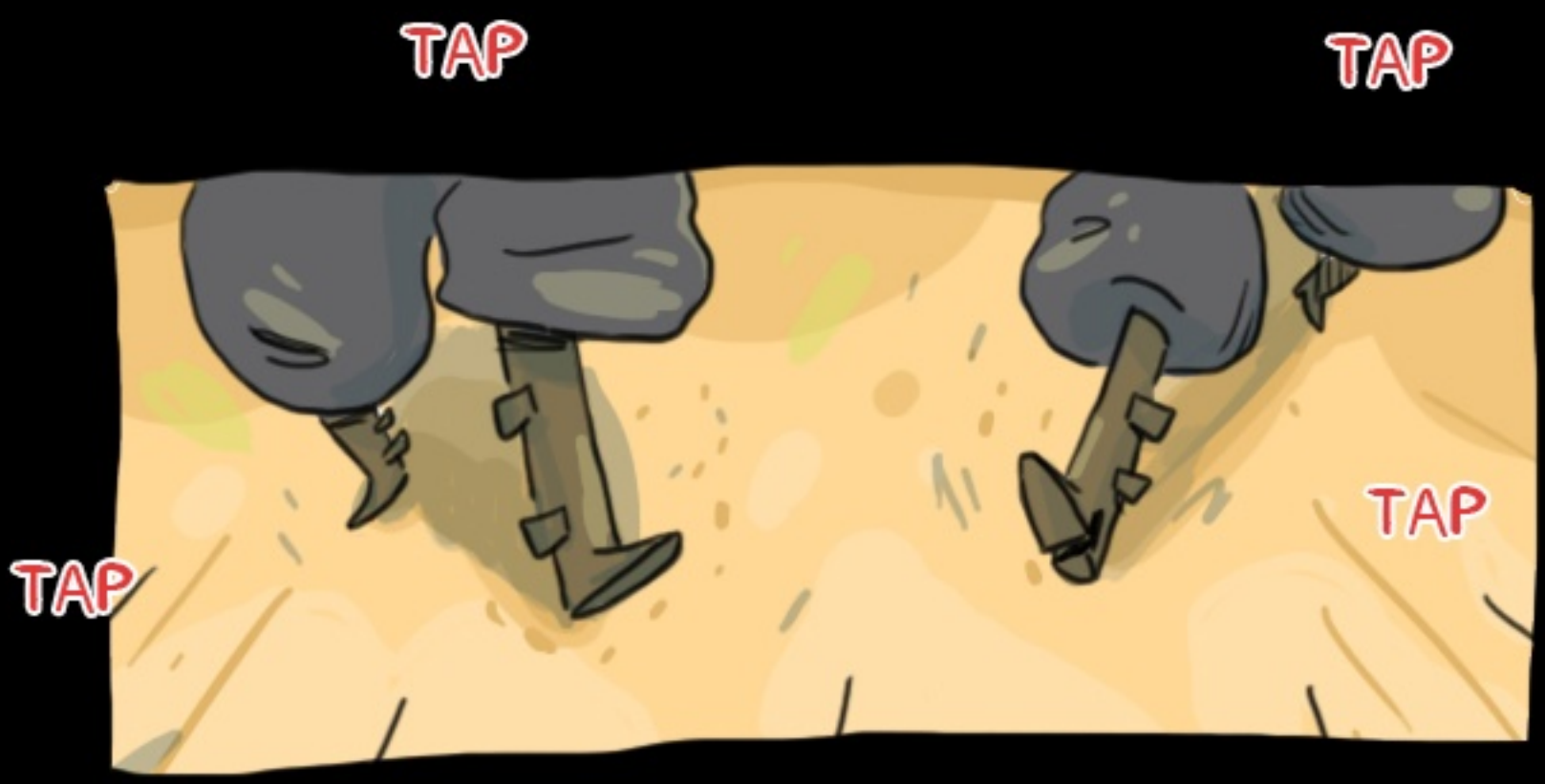
TAP
TAP
TAP
TAP

HOSH

HOSH

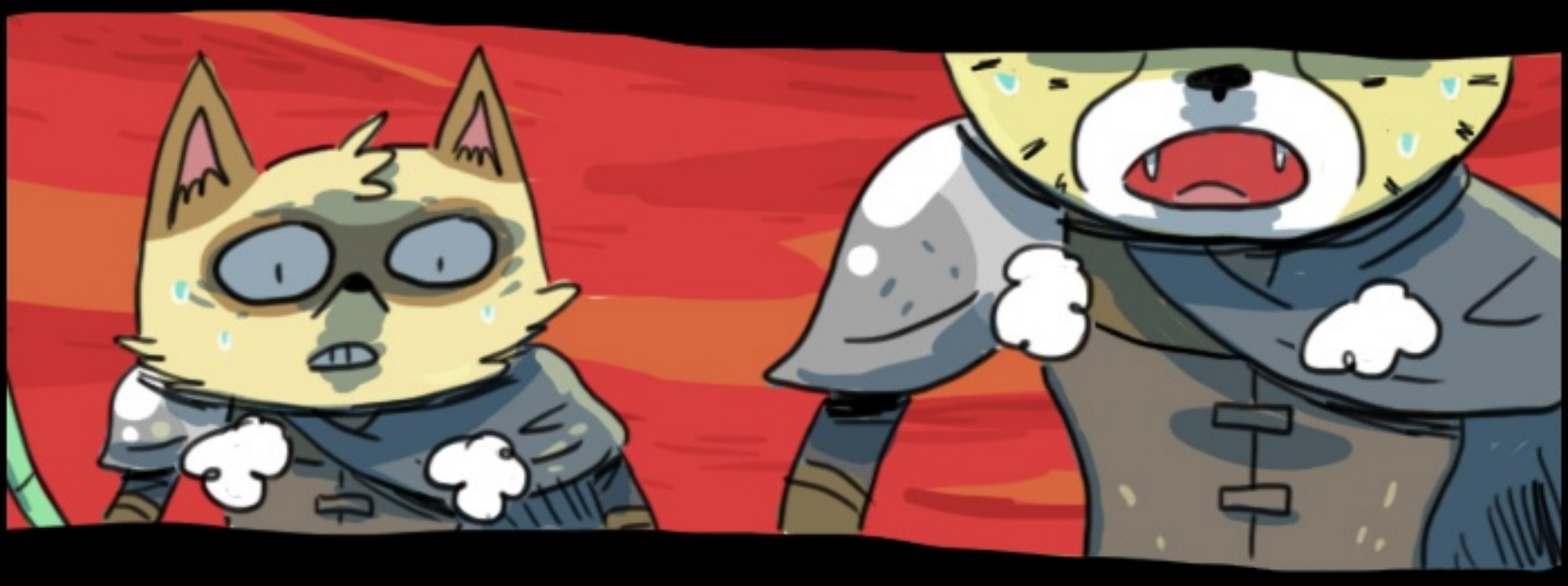

HOSH

HOSH

DOOONG

HOSH
HOSH

TERJADI LAGI

BERSAMBUNG

MAIN CHARACTER

@beapoemwebtoon

STORY

@bonitaesyvio

DRAWINGS

@launjoshi

COLOR STYLIST

@dwiyanatj